

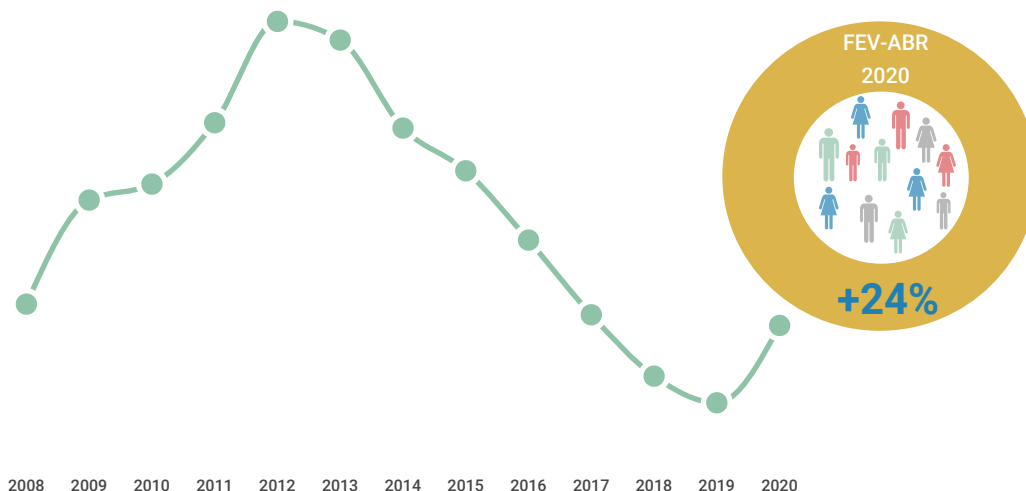

DESEMPREGO REGISTRADO

O desemprego registado nos Centros de Emprego ainda se encontra distante do apurado no pico da crise anterior, contudo a rapidez do seu aumento, 24%, num tão curto espaço de tempo, não tem paralelo nas últimas décadas.



QUEM ESTÁ A SER MAIS AFETADO PELO DESEMPREGO?

A intensidade do aumento do desemprego distribui-se de forma assimétrica pelo território, entre categorias sociais e setores de atividade económica.

REGIÕES DO ALGARVE E LISBOA REGISTRARAM O MAIOR AUMENTO DE DESEMPREGO

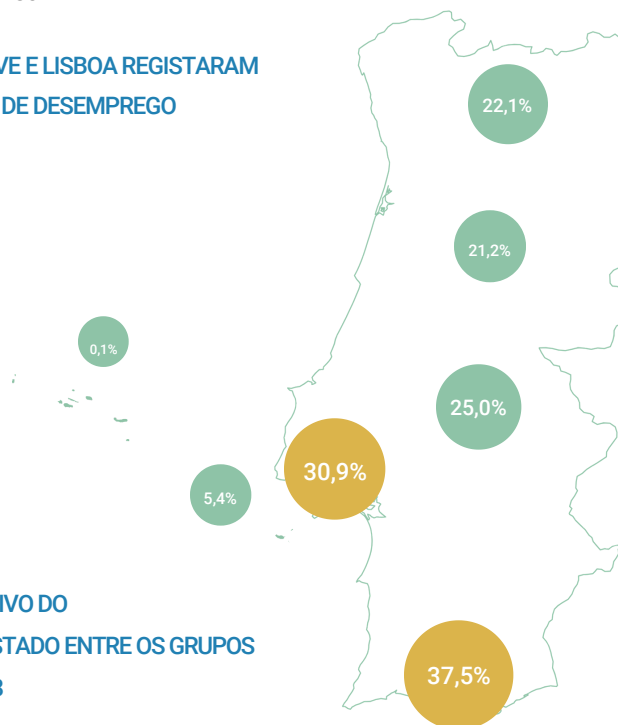

AUMENTO DO DESEMPREGO MAIS ACENTUADO NOS HOMENS E NOS TRABALHADORES COM QUALIFICAÇÕES INTERMÉDIAS

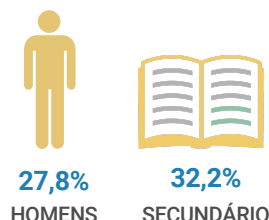

AUMENTO EXPRESSIVO DO DESEMPREGO REGISTRADO ENTRE OS GRUPOS PROFISSIONAIS 7 E 8

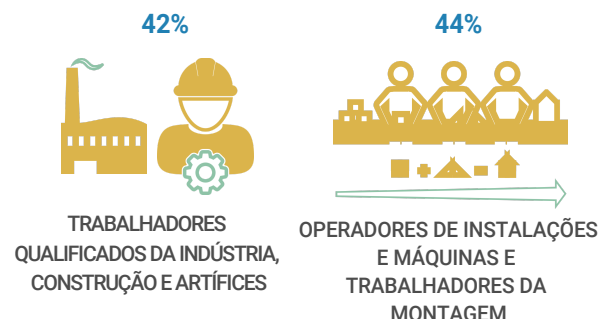

O DESEMPREGO REGISTRADO AUMENTOU DE FORMA MAIS INTENSA NOS SETORES DAS ATIVIDADES ADMINISTRATIVAS E SERVIÇOS DE APOIO, NO ALOJAMENTO E RESTAURAÇÃO E NAS INDÚSTRIAS TRANSFORMADORAS

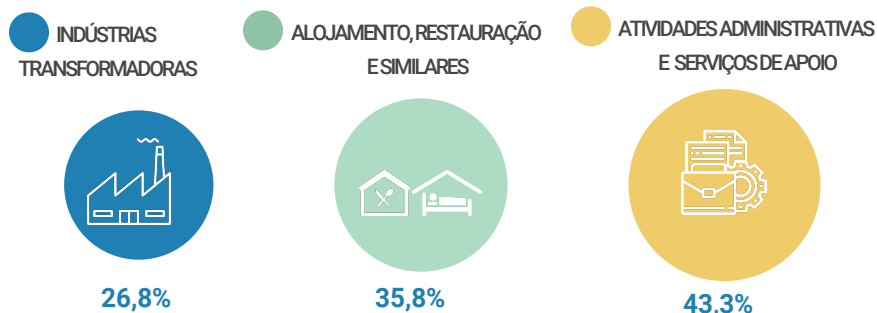

FONTE: INSTITUTO DE EMPREGO E FORMAÇÃO PROFISSIONAL
INFORMAÇÃO RELATIVA AO PERÍODO FEV-MAR 2020 (VARIACÃO %)